

FLUXOGRAMA DE ABORDAGEM INICIAL DE PACIENTES COM SUSPEITA DE FEBRE AMARELA

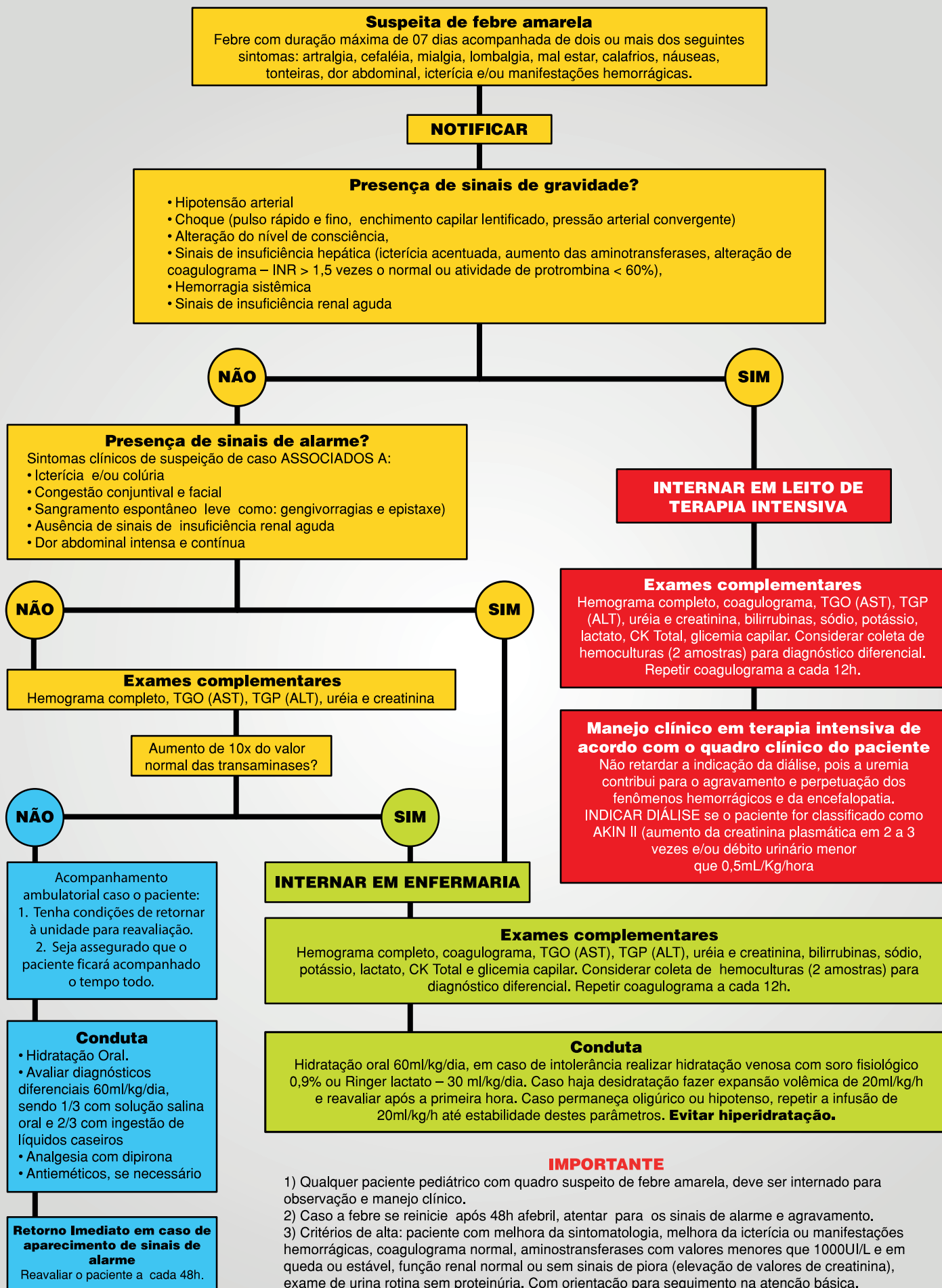

IMPORTANTE

- 1) Qualquer paciente pediátrico com quadro suspeito de febre amarela, deve ser internado para observação e manejo clínico.
- 2) Caso a febre se reinicie após 48h afebril, atentar para os sinais de alarme e agravamento.
- 3) Critérios de alta: paciente com melhora da sintomatologia, melhora da icterícia ou manifestações hemorrágicas, coagulograma normal, aminotransferases com valores menores que 1000UI/L e em queda ou estável, função renal normal ou sem sinais de piora (elevação de valores de creatinina), exame de urina rotina sem proteinúria. Com orientação para seguimento na atenção básica.